

國內郵資已付
台北郵局

許可證
北台字第13090號

印刷物

心菱

季刊 173 期

2017.01

順益創業70年活動精彩回顧

順益創業70年幸福家庭日健行活動

NEW OUTLANDER代言人宥勝『一日店長活動』

客戶推薦-中華電信股份有限公司

2017順心優質車商聯盟的展望

新世代用車理財規劃-順益租賃

科技新知

保險新資訊

車主來函感謝優良服務事蹟

裕益汽車名人榜

員林服務廠介紹

NEW OUTLANDER

帥 · 領 · 風 · 潮



百萬以下SUV
唯一搭載ACC+FCM



代言人

宥勝



順益關係企業



編者的話

順益70年來的變與不變

回顧70年來，台灣從泥土路到柏油路、從麥克阿瑟公路到水沙連高速公路、從軍用吉普車與牛車鐵馬到高級進口車，在在都顯示出時代的進步，而順益也從順益行到全台有近80個營業服務據點、從汽車零件到重型商用車、從汽車銷售到車輛組裝生產，順益也隨著台灣經濟起飛而一路成長茁壯。

順益一向以滿足客戶需求為最高宗旨，尤其是順益賣的商用車，是客戶用來維持生計的生財工具，不只堅持賣品質好的產品，還堅持給客戶專業的售後服務，無論是充足的零件、專業的保養維修技術或是全省綿密的服務據點，在在都是用誠信的思維來發展，搶先一步為客戶解決所有車輛的需求，而順益另一項重要的不變是要感謝70年來一路相伴的客戶，一路不變的牽成與支持。展望未來，順益仍信守誠信，以『堅持本業，永續經營』的理念，繼續深耕台灣，與客戶一同打拼，再創事業巔峰。

本期內容特別介紹順益關係企業創業70年特展及幸福家庭日健行活動，並為您介紹裕益汽車新的銷售服務據點一員林服務廠，還有彰化地區電信產業的客戶推薦，讓您了解裕益汽車、順益汽車專業又用心的服務，歡迎所有客戶親身體驗全省裕益汽車及順益汽車的優質服務。

CONTENTS

| | |
|----------------------------------|----|
| 順益創業70年活動精彩回顧..... | 2 |
| 順益創業70年幸福家庭日健行活動..... | 3 |
| NEW OUTLANDER 代言人宥勝『一日店長活動』..... | 7 |
| 客戶推薦-中華電信股份有限公司..... | 8 |
| 2017順心優質車商聯盟的展望..... | 9 |
| 新世代用車理財規劃-順益租賃..... | 10 |
| 科技新知..... | 11 |
| 保險新資訊..... | 12 |
| 車主來函感謝優良服務事蹟..... | 13 |
| 名人榜..... | 14 |
| 裕益汽車員林服務廠..... | 15 |
| 裕益汽車全省據點分布圖..... | 17 |
| 順益汽車全省據點分布圖..... | 18 |

第一七三期

發行人／林純姬 社長／王銘森 發行所／順益貿易股份有限公司 地址／台北市民權東路二段一五〇號
電話／(02)2503-7111 出版登記／局版北市誌字第1473號 版權所有／本刊圖文非經同意，不得轉載
順益汽車 地址／台北市民權東路六段 13-15 號 電話／(02)2791-2211 網址／www.sym-motor.com.tw
裕益汽車 地址／桃園市中壢區中園路158號 電話／(03)462-6588 網址／www.truck-bus.com.tw



順益創業70年活動精彩回顧

《感謝台灣·順益平安》

順益關係企業 用誠信屹立車界七十年

1947年「順益行」從銷售汽車零件起家，正值台灣戰後百業待興的時期，以誠信穩健的步伐跟著台灣走華路藍縷的復興歲月，而順益創業70年主要分為三個階段：

誕生與草創：1947~1967

創辦人林迺翁先生對待員工如家人，大家工作、生活在一起，互相扶持，共同打拼，奉獻了青春與汗水、智慧與熱忱，奠定順益無比堅強的基礎。

成長與茁壯：1967~1997

林清富董事長離鄉赴日受專業基礎訓練，回台繼續跟著父親打拼，並著手導入現代化管理，將日本汽車服務管理的最新觀念扎根台灣，帶領順益關係企業成長革新，躍升台灣五十大企業之一。

飛躍與前進：1997~2016

林純姬董事長從學界跨入商界，秉持誠信精神，堅持給客戶高品質的產品，專業的售後服務，持續在全台設立新服務據點，讓客戶與順益一起走遠路，開創公司新格局。

2016年順益創業70年慶祝活動由二月份林清富董事長的「漫步原鄉」新書發表會揭開序幕，介紹林董事長經營順益以來的心路歷程以及對於文化的無私奉獻。緊接著於四月份的全省商車展示會中特別展出紀錄順益創業70年發展軌跡的時光廊，讓客戶了解順益一步一腳印的努力過程。



重頭戲則是五月份的順益創業70年慶祝酒會，廣邀各界貴賓共同見證順益的發展成就。另外，六月至十月份則於順益台灣原住民博物館舉辦順益創業70年特展活動，讓各界了解順益一路走來以誠信為原則，與台灣共同成長的實際行動與決心；全年慶祝活動最後在十、十一月份，員工熱情參與的健行活動中，圓滿落幕。未來順益仍將一路向前，持續深耕台灣，與台灣共存共榮。





幸福滿滿· 感謝有你

順益創業 70 年幸福家庭日健行活動

欣逢《順益關係企業》邁向創業七十年的重要里程碑，為感謝員工及眷屬長久以來對公司的支持，特別舉辦『幸福家庭日健行活動』，提倡健康生活觀—健康才是人生最大的財富，鼓勵員工在工作之餘，與家庭成員共同走出戶外、親近大自然，增添幸福感及培養正當休閒娛樂。

順益創業 70 年幸福家庭日健行活動花絮



順益貿易/順益租賃/林迺翁文教基金會



裕益汽車股份有限公司—本部區





裕益汽車股份有限公司—北北部區



裕益汽車股份有限公司—北南部區



裕益汽車股份有限公司—桃竹苗部區





裕益汽車股份有限公司—中彰投部區



裕益汽車股份有限公司—雲嘉南部區



裕益汽車股份有限公司—高屏部區





裕益汽車股份有限公司—東部區



健益汽車工業股份有限公司&順益車輛工業股份有限公司

回顧順益創業70年的歷史，公司亦曾數遭困境，但都在上下一心的團結努力下，以驚人的韌性化每一次的危機為強健集團營運的轉捩點，使順益關係企業仍能屹立在業界的前端。展望2017年，全球經濟景氣仍然持續低迷、商用車市不斷有新競爭品牌加入的關鍵時期，身為順益關係企業這個大家庭的一份子，我們承接了前人所打下的基礎，現在正是我們「同心協力·敬業樂群」與順益關係企業一起蛻變再創巔峰的時刻，讓我們攜手再打一場漂亮的勝仗，為後人留下穩固的根基及榮耀，也讓這份幸福感繼續留傳下去。





MITSUBISHI **NEW** OUTLANDER

帥 · 領 · 風 · 潮

代言人宥勝『一日店長活動』



MITSUBISHI NEW OUTLANDER代言人宥勝不僅在廣告中帥領風潮，11月13日更特別現身展示中心擔任『MITSUBISHI一日店長』，一出場即展現個人魅力，親切地與粉絲互動合影，此外，一日店長宥勝也不忘親自完成交車工作，為幸運的車主加碼第一哩幸福。

隨著國人對休閒的重視，2016年RV市場預計將持續升溫，較2015年再成長超過5%，SUV運動休旅不僅為最受消費者青睞的車型，更是家庭購車首選，而在車輛選擇上，具動態穩定性及降低意外風險的輔助安全科技，亦成為最受重視的車輛安全

議題。有小孩之後的宥勝不改冒險精神，年初帶妻女赴紐西蘭開露營車環島3個月，他也表示當爸後選車標準除了依舊要求車款帥氣，更加注重安全配備與空間舒適性。說起冒險之旅的各種挑戰，「型」動派奶爸的冒險魂又再度燃燒，即刻想開著新代言的NEW OUTLANDER環台叭叭走！

想和家人展開一場冒險之旅嗎？符合政府舊換新條件還能立即退稅5萬元，入主OUTLANDER就趁現在！





電信業領導品牌

中華電信股份有限公司



自1996年由交通部電信總局的電信事業營運部門正式分割公司化，成立「中華電信股份有限公司」，是台灣最大的電信服務業者，也是獲得商務人士肯定榮獲電信業最佳領導之品牌，業務範圍涵蓋固網電信、行動通訊及數據通訊…等，在台灣行動通訊市場佔有率約33%，2016年11月用戶數約1096萬人，可說是台灣的「電信龍頭」。

目前中華電信主要業務涵蓋固網通信、行動通信，以及數據通信三大領域，提供語音服務、專線電路、網際網路、寬頻上網、智慧型網路、虛擬網路、電子商務、企業整合服務，促進台灣與全球即時訊息溝通，也提高社會大眾科技生活品質，增強企業營運工作效率，是台灣高科技發展不可或缺的重要功臣之一。

為了成就追求高效率、高品質的通信通訊工程，在每次出勤搶救維修的工程車輛管理更顯得無比重要，而中華電信彰化營運處選擇將每部工程車都交順益汽車彰化服務廠來做保養與維修，由於順益汽車的產品品質、專業服務、實惠價格成為值得信賴的合作夥伴。車輛管理工程師-陳朝松先生指出，有順益汽車彰化廠的王泳富廠長及朱必敬所長協助，讓公司每輛工程車都能順利出勤，遇到狀況還能提供到現場救援處理，重要的是價格還很實在，這麼好的服務值得推薦給大家。





購買中古車的最佳選擇

順心優質車商聯盟2017的展望

順心聯盟成立這七年來，仍不變初衷的持續以誠信經營的目的，服務有中古車需求的客戶，與有相同理念的車商一起打造優質的中古車購車環境。

在原廠技師以專業的內視鏡檢查下，順心聯盟的查驗車輛，每一部車都可以獲得安心的三大保證，另外在直營保修通路的支援下，車主更免除保修的煩惱，獲得誠摯五心級的服務。

『買車順心、使用安心』一直是我們努力的方向，適逢順心聯盟第五屆各區聯誼會會長、副會長選舉，新的一年在各區新任的聯誼會會長、副會長的帶領與各加盟商的努力之下，將持續讓『順心優質車商聯盟』成為消費者最信賴的中古車品牌之一。

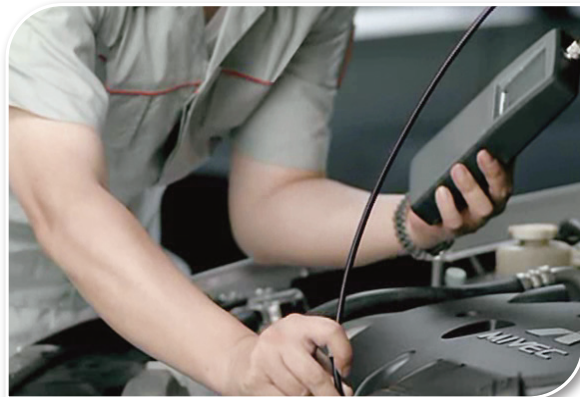

第五屆各區聯誼會會長、副會長名單：

| | | | |
|---------|-----|-----|-------|
| 北區聯誼會 | 會長 | 呂光智 | 上群汽車 |
| | 副會長 | 朱永碇 | 欣亞汽車 |
| 新北市區聯誼會 | 會長 | 洪志成 | 晟昇汽車 |
| | 副會長 | 周嘉峻 | 輔大汽車 |
| 桃園區聯誼會 | 會長 | 戴宏杰 | 好車多汽車 |
| | 副會長 | 王煌凱 | 鴻輝汽車 |
| 竹苗區聯誼會 | 會長 | 朱侑承 | 金鴻汽車 |
| | 副會長 | 林文鍇 | 來來汽車 |
| 台中區聯誼會 | 會長 | 蘇文傳 | 名利汽車 |
| | 副會長 | 洪若貴 | 鑫華富汽車 |
| 彰投區聯誼會 | 會長 | 鄭庚申 | 尚宏汽車 |
| | 副會長 | 吳宏彬 | 京棧汽車 |
| 雲嘉南區聯誼會 | 會長 | 王家禾 | 長得汽車 |
| | 副會長 | 許正秋 | 永德汽車 |
| 南區聯誼會 | 會長 | 李進財 | 和發汽車 |
| | 副會長 | 沈明清 | 福安汽車 |
| | 副會長 | 侯岳文 | 金展汽車 |





新世代用車理財規劃

順益租賃

順益創立至今已70餘年，隨著外在環境的變化，企業用車模式也不斷更新，順益關係企業為體貼所有用車企業，成立順益租賃股份有限公司來滿足各企業的購車理財規劃，並搭配全台裕益汽車及順益汽車的銷售服務網，順益租賃提供客戶順心又滿意的一貫化用車服務與規劃。

企業租車 合法節稅 個人用車 不限品牌

汽 車租賃簡介

企業提出租賃的車輛需求，該車輛由順益租賃向該品牌之車輛經銷商購買新車，企業僅需支付每月固定金額的租金費用，取得車輛的使用權。簡單來說就是以融物代替融資。

選 擇租賃用車的好處

歐美先進國家企業採租賃車比率遠高於國內，乃因租賃車有下列好處：

1. 企業資金彈性運用

避免將資金大量投入購買折舊高的交通工具，靈活運用資金。

2. 降低繳納稅額

租金支出可全數認列費用，抵扣17%營業所得

稅，租金發票進項稅額可扣抵公司5%銷項稅額。

3. 簡化行政管理

無須指派專人管理車輛，簡化繳稅、罰鍰、保險繳納等瑣碎的工作。

租約期滿後也無中古車處理問題。

4. 專業維修保養

完整保養維修體系，除三菱體系外，另有BENZ、BMW、LEXUS等高級車特約服務廠，提供原廠品質維修服務。

5. 資料保密

車主登記為租賃公司，保障企業主資料安全性。

6. 保險諮詢服務

由專業產險公司提供各式車損險、竊盜險、第三人責任險、乘客責任險及強制險等完整保險諮詢服務內容。

簡 易租賃流程



順 益租賃用心為您服務

罰單繳納由順益租賃負責代辦，企業需在規定時間內透過順益租賃配合之代收服務據點繳款即可，無須擔心罰單逾期。車輛投保出險，24小時道路救援，出險理賠由順益租賃與保險公司共同協助處理。

免付費租賃服務專線：**0800-530-168**



科技新知

汽車安全輔助系統

ABS、EBD、TCL...等多項汽車安全配備時，肯定滿頭霧水，不知這些配備有何助益？因此在此先對於三菱車型常見的配備作一個簡單的解答。

01.什麼是ABS？有何優點？

1.ABS是Anti-lock Brake System的英文縮寫，中文統稱為『防鎖死剎車系統』。車輛若沒有裝配ABS系統，此時如緊急剎車一般均會使車胎鎖死，而鎖死之後，車胎與路面便形成滑動摩擦，可說是毫無制動力可言，所以剎車的距離會變長。舉例來說，如果前輪鎖死，車子將失去轉向的能力，如果後輪鎖死，後輪將失去側向抓地力，也就容易發生甩尾。

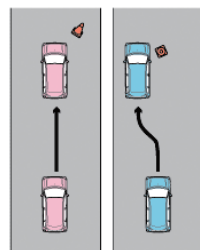

無搭載ABS 搭載

搭載了ABS系統的車輛，當車輛於緊急剎車之際，ABS系統以點放的方式精確地控制剎車油壓，使各車胎與地面間均保持一定之『剎車力』，且容許車輛仍有轉向能力，避免因車胎鎖死、打滑，導致剎車距離增長或無法轉向，以致於發生事故。

2.ABS系統之優點：

A.當行經不良路面或濕滑路面緊急剎車時，能夠依照各輪感知器回饋之剎車狀況，單獨控制該輪之剎車力，達到安全穩定的駕駛。

B.藉由電子控制『剎車力』，使車胎與路面維持最佳的摩擦力。若ABS發生故障，除有警示燈告知車主外，仍能使用一般剎車系統將車輛剎停。

02.什麼是EBD？EBD和ABS有何差異？

1.EBD的英文全稱是Electric Brakeforce Distribution，中文翻譯名為『電子制動力分配系統』。EBD系統是當車輛緊急剎車，且在ABS作動之前，先根據各輪之輪速感知器回饋信號得知各輪之路面狀況，再分配、施加各輪剎車力，以縮短剎車距離。

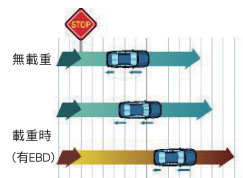

另外，EBD除依據路面條件外，車輛承載重量增加時，EBD系統亦會自動以前輪為基準，比較後輪輪胎的滑動率，如發覺差異程度必須調整時，則立刻調整傳至後輪的油壓，以確保車輛行駛安全。

2.EBD實際上是ABS的輔助功能，現今各車種也多以『ABS + EBD』表示之。簡單的說，ABS系統之目的在於防止車胎鎖死，而EBD系統則可依車輛路面之狀況，自動分配剎車制動力，使其縮短剎車距離，因此EBD系統不僅改善更提高ABS的效用。

03.什麼是TCL？TCL與ABS、EBD有何差異？

1.循跡控制系統(Traction Control System)簡稱為TCL或TCS，是一種可在濕滑路面上防止輪胎打滑，並可在加速狀態轉彎時，確保車輛過彎安全的一種主動性安全配備。

在濕滑的路面行駛時，因輪胎與地面的摩擦力減少，TCL可防止車輛的驅動輪在原地空轉，有助於確保車輛起步時的穩定性。

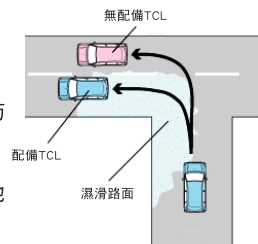

2.誠如上述說明，TCL與ABS、EBD系統最大之差異點，乃是TCL為一項主動安全配備，意即車輛無論在起步、加速、高速過彎、剎停...等狀態，TCL均隨時監控車輛的狀況，確保車輛之行駛安全。而ABS與EBD系統，則需在車主踩下剎車踏板後，才可藉由調整各輪剎車，保障車主之制動安全。

親愛的車主，如果對您的愛車還有任何疑問，誠摯的歡迎您就近到順益關係企業 裕益汽車及順益汽車服務據點，讓我們的专业技師為您解決疑惑！



保險新資訊

聽看停賠理

目前國人普遍使用汽車作為日常生活之代步工具，且多數的車主具有風險移轉意識，而投保了車體損失險，考量發生交通事故後，車主常不諳理賠作業，為免爭議並維護自己的權益，建議申請理賠時須留意以下事項：

一、保單理賠之範圍？

須先確認事故發生是否屬於購買保險之理賠範圍，車體損失險大致可分為甲式、乙式及丙式三種：

甲式險除承保因碰撞、傾覆、火災、閃電、雷擊、爆炸、拋擲物或墜落物之毀損滅失外，尚包含第三者之非善意行為（即不明車損）；乙式險之範圍排除甲式之不明車損外，其餘皆屬之；丙式險僅限於與其他車輛發生之碰撞、擦撞所造成之毀損滅失。

二、是否有自負額之約定？

車體險約定之自負額：即遇有理賠時，被保險人須先自行負擔一定的金額，保險公司僅對超過自負額之部分負擔賠償責任。

例如：甲式險及乙式險，第1次出險時，被保險人應按實際維修費用負擔基本自負額\$3,000，第2次出險為\$5,000，第3次以後出險則為\$7,000。丙式險則無自負額的約定。

三、是否為被保險人？

被保險人定義包含被保險人及其配偶、家屬、四親等內血親及三親等內姻親、僱用之駕駛人或所屬之業務使用人，倘上述人員未經保險公司同意下，許可第三人使用車輛而發生交通事故時，保險公司將於賠償後，向該第三人進行追償。

四、代位求償？

「代位求償」即第三人於交通事故致被保險人有毀損滅失時，保險公司於賠償後，將取得代位權，行使對第三人之賠償請求。

五、除外責任：

所謂「除外責任」係指保險所不負賠償給付責任之項目，例如：車輛因竄舊、腐蝕、銹垢或自然耗損；車內之衣物、用品、工具、未固定於車上之零配件；輪胎、鋼圈及輪帽、單獨毀損，受第三人惡意破壞；被保險車輛之肇事後逃逸等所致之毀損滅失。

請特別留意，事故發生時應立即通知保險公司和警方到場處理，絕不可私下和解，於辦理保險理賠申請時，應先瞭解投保保險契約之內容及相關約定，以維護自身權益。



欲進一步了解商用車及乘用車之各車型相關險種的費率及保障(也有提供機車投保服務)，請洽順益關係企業 裕益汽車及順益汽車全省營業所業務員，順益關係企業所有同仁將誠摯地為您服務，在此並祝福您「行車平安，萬事如意」。



車主來函感謝優良服務事蹟

『順益真情以待，車主惜情以對』



順益汽車中華廠-吳浩偉組長

車主：豪XX商行，車型：CANTER，車號：8O1OV

國慶日放假當天TD3.5貨車離合器總泵漏油，無法行駛，車上滿載趕著出貨的物品，司機無法留置現場，當下請廠方協助聯繫休假中的吳浩偉組長，吳浩偉組長不久即抵達現場勘查並連絡拖車及廠內物料，並陪同返廠調度技師處理維修作業流程，也同時協助打理車主返回的交通工具。

老闆娘事後才得知吳浩偉組長當天本來偕同妻子已有旅遊行程安排，結果卻因臨時發生的緊急事故待援而專程前往先幫客戶處理問題，對此非常感謝吳浩偉組長願意第一時間協助，並配合該公司的營運需求在短期內完修交車，對於吳浩偉組長的服务精神非常感動，對其家屬能夠體諒也深表感謝，特此也表達對順益汽車原廠假日服務的肯定。



順益汽車羅東廠-陳志賢廠長

車主：王先生，車型：COLT PLUS，車號：AGO6O0O

感謝貴公司羅東服務廠站同仁！

本人今日3/18日從花蓮到西部，經達蘇澳發現車燈故障，當時已是服務廠下班後的時間。

承蒙貴公司羅東服務廠接線同仁協助轉知陳志賢廠長，陳志賢廠長竟特地等我到廠並熱忱招呼、細心修護檢查。

陳志賢廠長的服务態度真得讓人又感動又覺得心理過意不去。謹此致上真摯感謝與祝福。

裕益汽車員林廠名人榜

以下為大家介紹裕益汽車員林廠
專業優良技師-陳聰智技師及銷售績優業代-吳壽祿銷售課長



優良
資深技師

陳聰智 技師

在民國100年進入裕益汽車，服務至今已5年的陳技師，是車輛工程科班出身，一直都在彰化地區為大型商用車的客戶服務，無論是定期保養，還是引擎、底盤、線路維修都難不倒他，由於現在車輛因應高科技化，所有操作都電腦化，常遇到客戶不正常操作，使得車輛不正常損壞，為了協助指導司機大哥適應電腦化操作習性，常以互相討論交流方式來解決科技化的操作不適應問題，讓客戶深切感受到原廠級的專業服務就是不一樣，因此，陳技師認真負責的態度是讓客戶讚譽及推薦的。

陳技師表示：「因應車輛科技化，電子零件普遍化，需要不斷的自我提升精進，才能抓到客戶的問題點，對症下藥。因此，以專業的保修技術去取信客戶，客戶自然而然時間到就會進廠保養，也感謝客戶一路以來對我的技術信任，也肯定我的服務，看到服務過的車輛能夠陪客戶平安滿意的再出發，繼續南來北往打拼事業，就是我在工作上獲得最大的成就。」



績優
銷售業代

吳壽祿 銷售課長

吳課長在裕益汽車服務二十多年，對商用車了解與服務能力當然不在話下，無論是車輛規格、保險、融資及商用車監理法規…等專業知識，都能提供客戶專業的建議，同時也指出真正的服務是與客戶交車後的那一刻開始，真正的專業銷售服務，不只是在車輛資訊的交流，更是要把客戶提升為你全方位的服務圈，如好朋友的真誠推薦，將客戶介紹給有需要的客戶，將客戶的產品推銷出去，那麼你的服務就不只是車輛服務了。因此，吳課長成為客戶最強而有力的事業好幫手也是最信任的好朋友。吳課長：「從事商用車銷售服務一路走來，歷經非常多的風風雨雨，讓我結識很多頭家與朋友，感謝大家一直以來的提攜及認同，也體會到銷售服務的精神所在，希望能繼續為所有忠實客戶提供更好的服務。」





裕益汽車員林服務廠 彰化地區的商用車服務新地標



裕益汽車員林服務廠



便利的接待動線能讓保修作業更迅速

裕益汽車員林服務廠已於105年07月08日正式為大家服務，位於彰化縣員林交流道前往員林市148縣道上，緊靠國道1號並連接台76號東西向快速道路，西近福興工業區及彰濱工業區，東通國道3號，能至南投市，地處南彰化交通網樞紐，交通非常便捷，使得在南彰化做生意的客戶能相對減少進廠維修和保養的時間，對客戶提供即時的服務有極大的幫助。

大家一定都有個疑問，在彰化縣不是就有花壇廠嗎？怎麼在同一縣市又設立新服務據點呢？沒錯，就是因為看到彰化的頭家們對裕益的喜愛、疼惜，面對南彰化農產品、畜牧、家禽、工業區及觀光的運輸、商用車輛繁多，在審慎的規劃後，認為有必要再設立新據點來服務廣大的客戶，以提昇商用車的服務品質及效率，所以，裕益汽車員林廠早已做好萬全準備，一千二百多坪的廠區設有20個各型車輛保修車位，近15名的技師及服務人員，本著誠信、熱忱的服務，帶給客戶與原廠零距離的售後服務及專業的保養維修，以精實的服務流程及寬敞的廠房，足以容納各式商用車入廠做定期保養及維修，為客戶節省時間及成本，提供客戶即時、快速的服務。

給客戶最堅強的後勤支援：

裕益汽車員林廠林坤杉廠長指出，在競爭激烈的服務叢林中，唯有貼近客戶，為客戶節省尋求服務的路程，並依客戶運輸特性不斷提升並改善服務流程，同時主動了解各行業客戶的特殊需求，以經濟、迅速的基本服務態度來為客戶著想，更要求每位專業技術人員擇善固執，本著該換的零組件才更換，不巧立名目，讓客戶了解所花的每一分錢都沒有浪費，為您提出實惠的可行方案。同時實行車輛認養制度，每位技師憑著原廠技術及多年實務經驗，針對自己所認養車子的了解程度，力求要比客戶還要了解車輛狀況的專業服務，以期得到顧客的信任、對裕益汽車的認同，達到雙贏的局面，做為客戶打拼事業的最堅強的後勤支援。



裕益汽車員林服務廠林廠長表示：「先傾聽客戶的需求，不斷思考及改善，以誠信、安心及新設備，提供客戶最經濟、最優質的服務。」



大型商用車維修區



大型商用車保修溝



中小型商用車保修區



中小型商用車專用頂車機



寬敞明亮客休區





裕益汽車營業服務中心一覽



裕益汽車

地址：桃園市中壢區中園路158號

電話：(03)462-6588

服務專線：0800-030-868

<http://www.truck-bus.com.tw>



Mercedes Benz

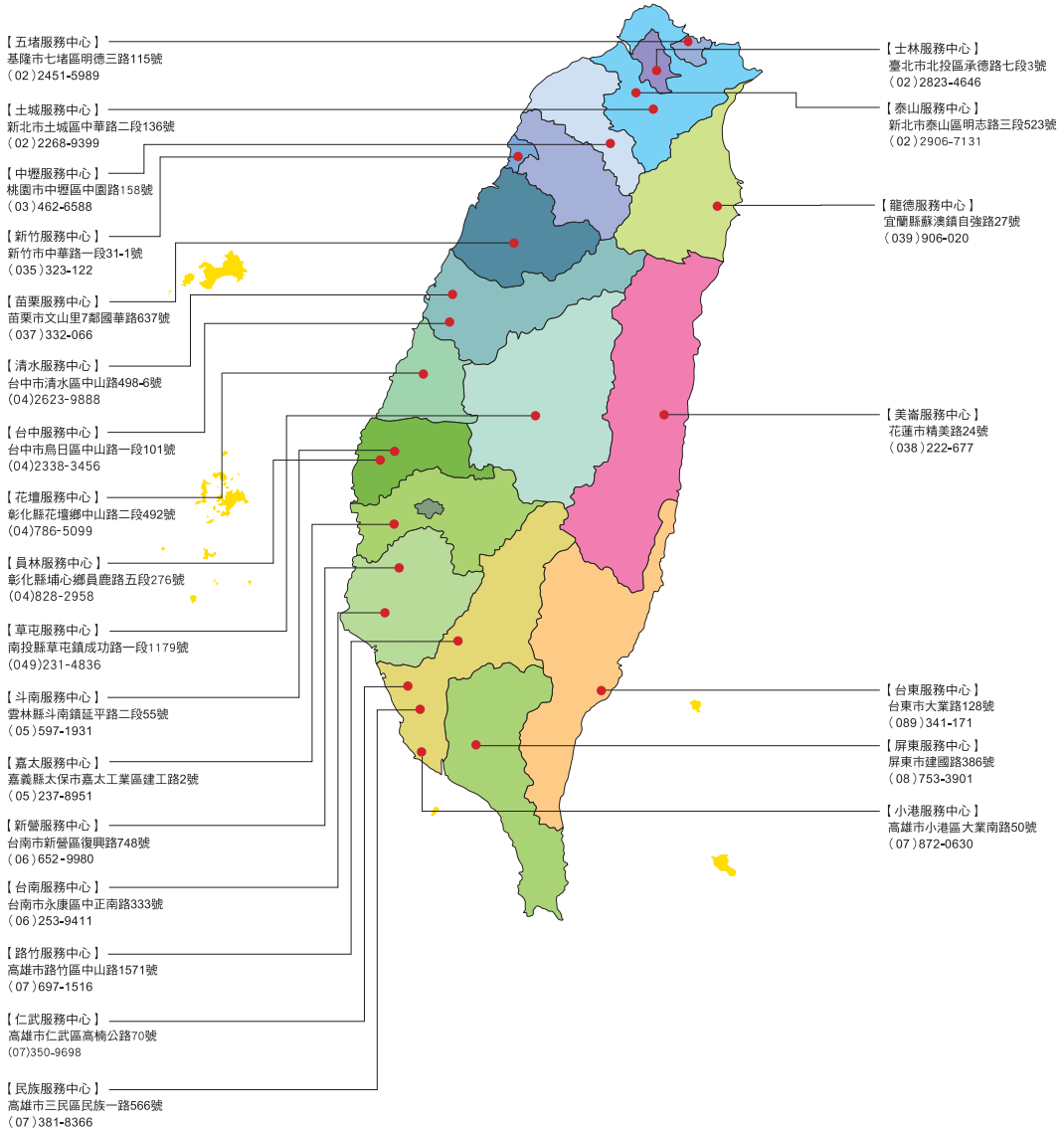

順益汽車營業服務中心一覽



順益汽車

地址：台北市內湖區民權東路六段13-15號

電話：(02)2791-2211

Drive@earth

服務專線：0800-030-530

http://www.sym-motor.com.tw

● 新北市

| | | |
|----------|-------------------|--------------|
| 泰山 | 新北市泰山區明志路三段523號 | (02)29060669 |
| 林口 | 新北市林口區文化一路一段17號 | (02)26098757 |
| (服務中心) | 桃園市龜山區復興一路243-3號 | (03)3979515 |
| 板橋(服務中心) | 新北市板橋區三民路一段156-1號 | (02)29523095 |
| 新店 | 新北市新店區中正路468之3號 | (02)22180567 |
| 中和 | 新北市中和區中正路912號 | (02)22267022 |
| 土城 | 新北市土城區中華路二段136號 | (02)22689322 |
| 五股 | 新北市新莊區新北大道二段316號 | (02)85211799 |
| (服務中心) | 新北市三重區重光街67號之1 | (02)29990608 |
| 蘆洲 | 新北市蘆洲區三民路296號 | (02)22881000 |

● 中彰投

| | | |
|--------|--------------------|--------------|
| 潭子 | 台中市潭子區中山路一段420號 | (04)25325199 |
| 台中 | 台中市北屯區文心路四段194號 | (04)22969797 |
| 市政 | 台中市南屯區文心路一段459號 | (04)22593131 |
| 復興 | 台中市烏日區中山路一段101號 | (04)23383457 |
| 大里 | 台中市大里區國光路二段433號 | (04)24075230 |
| 太平 | 台中市太平區太平路726號 | (04)22773859 |
| 清水 | 台中市清水區中山路498-6號 | (04)26220190 |
| 台中板橋中心 | 台中市潭子區大新路79巷100-8號 | (04)25365166 |
| 彰化 | 彰化市金馬路三段428號 | (04)7254700 |
| 員林 | 彰化縣大村鄉村上村山路二段3-1號 | (04)8523988 |
| 南投 | 南投市南崗工業區南崗三路43號 | (049)2255266 |
| 草屯 | 南投縣草屯鎮成功路一段1179號 | (049)2314836 |

● 雲嘉南

| | | |
|----------|---------------------|-------------|
| 斗南 | 雲林縣斗南鎮延平路二段55號 | (05)5951687 |
| 斗六 | 雲林縣斗六市大學路二段67號 | (05)5345091 |
| 博愛 | 嘉義市博愛路二段548號 | (05)2863030 |
| 中華 | 台南市東區中華東路三段265、269號 | (06)2899805 |
| 安平 | 台南市南區中華西路一段420號 | (06)2615138 |
| 安南 | 台南市安南區海佃路二段174號 | (06)2568220 |
| 台南 | 台南市永康區中正南路333號 | (06)2430778 |
| 佳里 | 台南市佳里區東寧里東寧70號 | (06)7211495 |
| 新營 | 台南市新營區復興路549之1號 | (06)6562711 |
| 大同(服務中心) | 台南市仁德區仁愛里大同路三段138號 | (06)2605661 |

● 台北市

| | | |
|----------|--------------------|--------------|
| 濱江 | 台北市中山區濱江街309號 | (02)25180699 |
| 內湖 | 台北市內湖區民權東路六段13之15號 | (02)27912211 |
| 民權 | 台北市中山區民權東路二段150號 | (02)25173030 |
| 士林 | 台北市北投區承德路七段3號 | (02)28279589 |
| 古亭(服務中心) | 台北市大安區羅斯福路三段43號 | (02)83697833 |
| 市民(服務中心) | 台北市新生北路一段25之5號 | (02)25212537 |

● 宜蘭花蓮

| | | |
|----------|-----------------|-------------|
| 宜蘭 | 宜蘭市中山路五段180號 | (03)9289000 |
| 羅東(服務中心) | 宜蘭縣羅東鎮光榮路416號 | (03)9605516 |
| 花蓮 | 花蓮縣吉安鄉建國路一段197號 | (03)8568121 |

● 桃竹苗

| | | |
|----------|------------------------|-------------|
| 平鎮 | 桃園市平鎮區環南路168號 | (03)4922225 |
| 幼獅 | 桃園市楊梅區幼獅工業區青年路3號 | (03)4643296 |
| 南崁 | 桃園市蘆竹區錦中村南崁路一段45-1號 | (03)3214588 |
| 桃園 | 桃園市桃園區三民路二段101號 | (03)3345567 |
| 八德 | 桃園市八德區介壽路二段251號 | (03)3638277 |
| 中正(服務中心) | 桃園市蘆竹區中正北路396-7-396-8號 | (03)3116560 |
| 中壢 | 桃園市中壢區中國路158號 | (03)4555133 |
| 新竹 | 新竹市中華路四段2號 | (03)5397950 |
| 竹北 | 新竹縣竹北市中華路482號 | (03)5515877 |
| 竹中(服務中心) | 新竹縣竹東鎮中興路四段915號 | (03)5821213 |
| 頭份 | 苗栗縣頭份鎮自強路二段472號 | (037)620001 |
| 苗栗 | 苗栗市文山里7鄰國華路637號 | (037)333030 |

● 高屏台東

| | | |
|----|--------------------|-------------|
| 一心 | 高雄市前鎮區一心一路147號 | (07)7255812 |
| 右昌 | 高雄市楠梓區德民路852號 | (07)3638220 |
| 民族 | 高雄市三民區民族一路566號 | (07)3972289 |
| 左營 | 高雄市左營區博愛四路33號 | (07)3502813 |
| 岡山 | 高雄市岡山區岡山路666號 | (07)6229830 |
| 鳳山 | 高雄市鳳山區光復路二段187號 | (07)3753989 |
| 高雄 | 高雄市鳳山區光復路二段187號 | (07)7470113 |
| 屏東 | 屏東市建國路386號 | (08)7511200 |
| 潮州 | 屏東縣潮州鎮潮州路41號 | (08)7801222 |
| 東港 | 屏東縣東港鎮大福里大潭路120-2號 | (08)8320996 |
| 台東 | 台東市大業路128號 | (08)9341171 |
| 澎湖 | 澎湖縣馬公市東文里179-69號 | (06)9219000 |
| 金門 | 金門縣金湖鎮山外黃海路6-8號 | (082)331657 |

FUSO



Mercedes-Benz



一起運轉 前進未來

裕益汽車 全國最多直營經銷服務據點，擁有原廠培訓的專業技師團隊及70年的維修技術傳承，提供您最齊全的商用車陣容及最完善的後援服務體系，助您運轉，一路相挺！



本圖為攝影仕機車



順益關係企業
裕益汽車
MITSUBISHI FUSO authorized dealer

0800-030-868
桃園市中壢區中園路158號
<http://www.truck-bus.com.tw>